

# HET EINDRESULTAAT

## Functionaliteiten

Invullen tegen het EINDE VAN HET PROJECT.

Beschrijf hier hoe de website werkt. Wat kan je doen en hoe moet je de website daarvoor gebruiken. Maak duidelijk onderscheid tussen de rollen waarmee iemand de website gebruikt (bv. een beheerder van het bedrijf die productinfo plaatst op de website of een bezoeker). Gebruik screenshots om je verhaal duidelijk te maken.

### 2.1. Homepagina

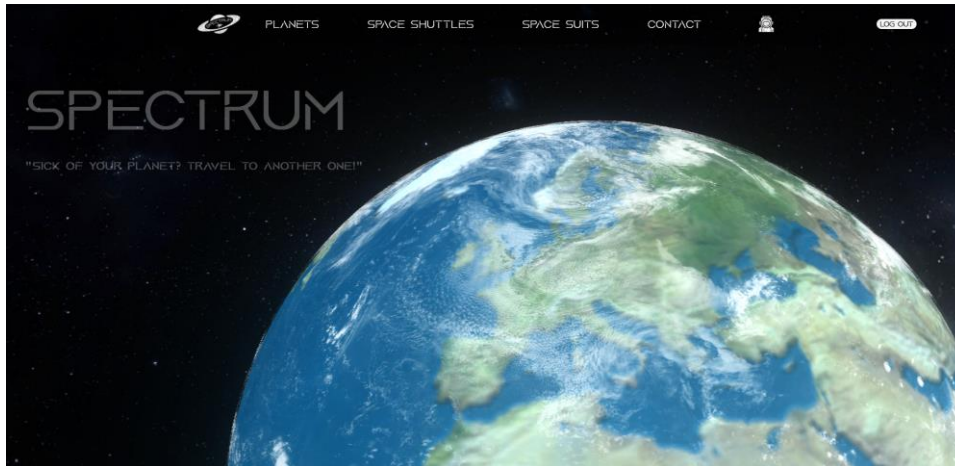

Zoals je van boven kan zien, werken we met een navigatiebar waarin al onze producten zitten een contact lijst waarin je de mogelijkheid hebt om een vraag te stellen zonder dat je een account aanmaakt je moet hier enkel je mail adres invullen.

Day	Opening Time
MONDAY	09:00-18:00
TUESDAY	09:00-18:00
WEDNESDAY	09:00-18:00
THURSDAY	09:00-18:00
FRIDAY	09:00-18:00
SATURDAY	09:00-11.30
SUNDAY	CLOSED

contactpage

## 2.2. Aanloggen op de website

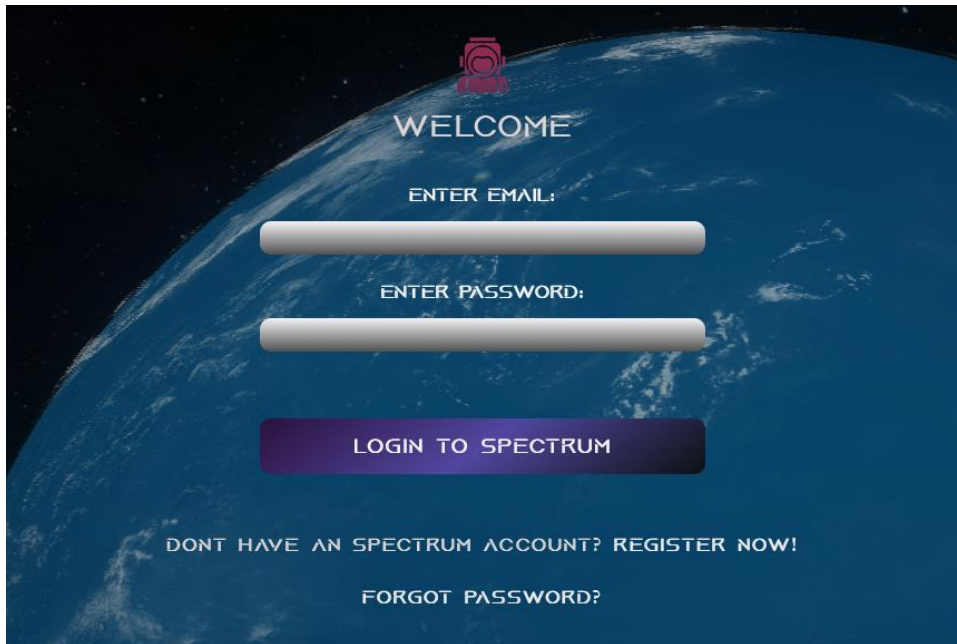

WELCOME

ENTER EMAIL:

ENTER PASSWORD:

LOGIN TO SPECTRUM

DONT HAVE AN SPECTRUM ACCOUNT? REGISTER NOW!

FORGOT PASSWORD?

Hier word er enkel gevraagd naar het mail adres en het paswoord indien nog geen account kan je, je hier nog registreren door op register now te klikken.

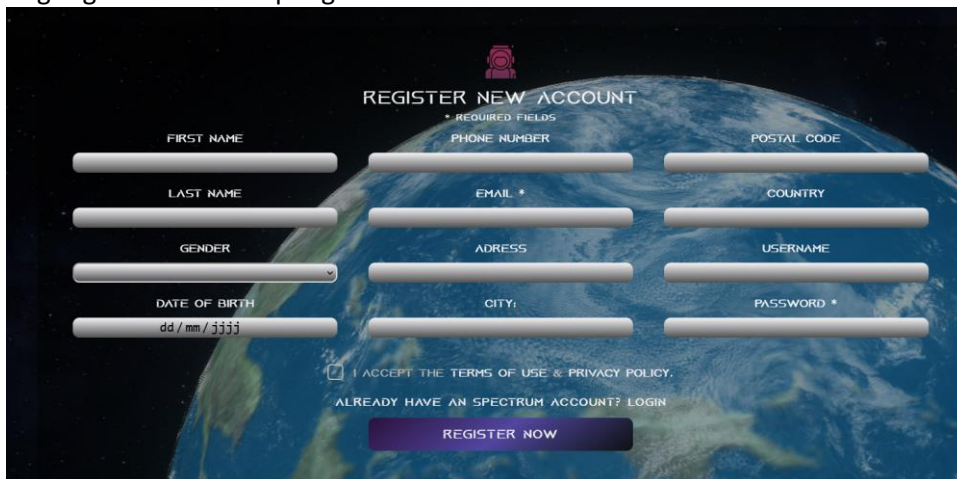

REGISTER NEW ACCOUNT

\* REQUIRED FIELDS

FIRST NAME

LAST NAME

GENDER

DATE OF BIRTH

PHONE NUMBER

EMAIL \*

ADDRESS

CITY:

POSTAL CODE

COUNTRY

USERNAME

PASSWORD \*

I ACCEPT THE TERMS OF USE & PRIVACY POLICY.

ALREADY HAVE AN SPECTRUM ACCOUNT? LOGIN

REGISTER NOW

Waarin enkel paswoord en email een verplicht veld is ook moet je hier de terms of use aanvinken

## 2.3. Productinformatie en producten kiezen



MARS

CURRENT DATE: 2020-05-03  
UNTIL 2022-05-30

MARS IS THE FOURTH PLANET FROM THE SUN AND THE SECOND-SMALLEST PLANET IN THE SOLAR SYSTEM, BEING LARGER THAN ONLY MERCURY. IN ENGLISH, MARS CARRIES THE NAME OF THE ROMAN GOD OF WAR AND IS OFTEN CALLED THE "RED PLANET". THE LATTER REFERS TO THE EFFECT OF THE IRON OXIDE PREVALENT ON MARS'S SURFACE, WHICH GIVES IT A STRIKING REDDISH APPEARANCE IN THE SKY. MARS IS A TERRESTRIAL PLANET, WITH A THIN ATMOSPHERE, WITH SURFACE FEATURES SUCH AS IMPACT CRATERS, VALLEYS, DUNES, AND POLAR ICE CAPS.

ADD TO CART

PRICE: 15000000

Je kan in de navigatiebar eerst de keuze maken tussen planets, ships of suits hierna verschijnt er een top bar waarin je dan kan kiezen welke bv. Planeet je zou willen. Als je hier een planeet kiest verschijnt ook alle info omtrent het product.

## 2.4. Een bestelling/reservatie plaatsen



Allereerst kies je een datum, de niet beschikbare datums zijn grey out



Als je op add to cart klikt na het kiezen van een datum zal dit product in de cart verschijnen

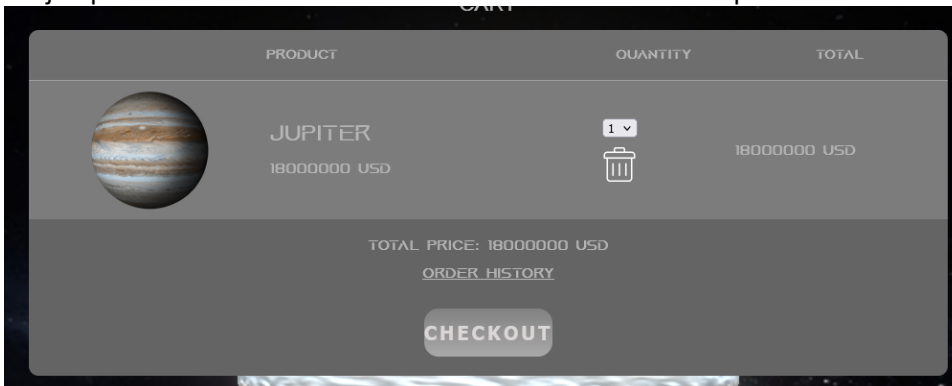

Hierbinnen kan je het aantal nog aanpassen of zelfs het item verwijderen  
Als je hierna op checkout duwt ga je over naar de payment page

### ORDER OVERVIEW

YOUR ORDERNUMBER: 47 ARTICLENUMBER: 0 ARTICLENAME:  
JUPITER ARTICLEPRICE: 1800000 QUANTITY: 1 TOTAL:  
1800000

### PAYMENT METHOD

SELECTED CARD:

CARDNUMBER:

REMEMBER MY CARDNUMBER

BACK

PURCHASE

Payment page  
Functionaliteit werkt niet volledig.

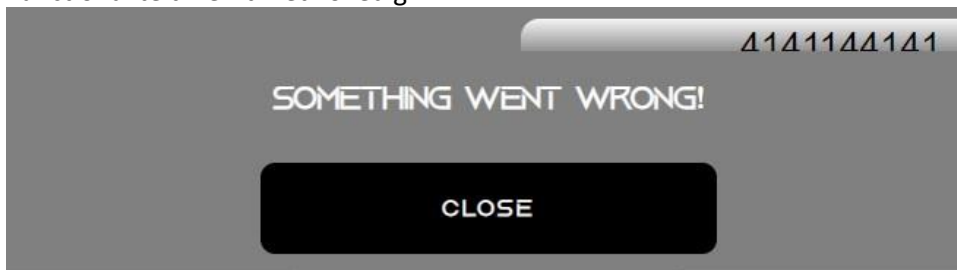

## 2.5. Mogelijkheden voor een gebruiker van het bedrijf

Users
Articles
Orders
Articles Types
Log Book

## USERS

Email \* 
First Name 
Pwrd Verification 
Adress 
Birthday dd/mm/yyyy 
Card Nmr

City 
Last Name 
Country 
Gender 
Post Code 
Type of user

UserId	LastName	FirstName	Gender	GbDatum	PhoneNumber	Email	StreetNameAndNumber	City	PostCode	Country	Username	Pwrd
1	SPECTRUM	SPECTRUM	M	2/17/2022 12:00:00 AM	0455555555	spectrum.travelers@gmail.com	Spectrumlaan 69	Brussel	1000	Belgium	Spectrum	1F-D6-20-2C-9B-B3-35-C6-50-40-57-5F-89-2B-4B-9
2	SPECTRUM	SPECTRUM	F		0455555555	karandash2007@gmail.com	Spectrumlaan 69	Brussel	1000	Belgium	Spectrum	1F-D6-20-2C-9B-B3-35-C6-50-40-57-5F-89-2B-4B-9

Update

Refresh Data

Insert

Delete

Create Password

Mogelijkheid om user aan te passen, behalve password.

Informatie wordt ingevuld op de juiste velden als ja op datagrid (nodige user) clickt

Ook om willekeurig password op te sturen als user zijn/haar password vergeten heeft.

Er wordt ook email gestuurd als user geüpdatet wordt of nieuwe email gemaakt.

Article Number

Article Type

Article Name

Article Price

Article Storage

Article Description

## ARTICLES

ArticleNmr	ArtType	ArtName	ArtPrice	ArtDescript
0	1	Jupiter	18000000.0	Jupiter is the fifth plan
1	1	Mars	15000000.0	Mars is the fourth plan
2	1	Pluto	53000000.0	Over de samenstelling
3	1	Uranus	30500000.0	Uranus is the seventh
4	1	Venus	83000000.0	Venus is the second pl
5	2	The Avenger	12000000.0	Initially designed as a

Please enter all the info if you want to update the Article!

Mogelijkheid van Articles aan te passen of toe te voegen...  
 Velden worden ook automatisch ingevuld als je op de datagrid clickt

MainPage

Users Articles Orders Articles Types Log Book

Userid \*

OrderNmr \*

Order Return Dt.

Paying Conf

Order Date

\* To delete order please enter Userid and OrderNmr  
 \* To update order please enter all the data!

## ORDERS

OrderNmr	Userid	OrderDtm	OrderReturnDtm	PaidConf
1	1	5/1/2022 12:00:00	7/21/2022 12:00:00	Y

## ORDER ITEMS

OrderItemIndex	OrderNmr	ArticleNmr	NumberArticlesB
1	1	1	1
2	1	7	2
3	1	6	3

Orders kunnen ook aangepast worden of gedeltes.  
 Als je order detele order items ook worden gedeltes

MainPage

Users Articles Orders Articles Types Log Book

## ARTICLES TYPES

Article Type Number

Article Type Description

ArtType	ArtTypeD
1	Planets
2	Shuttle
3	Suit

Articles types kunnen ook geüpdatet insert of gedeletet worden

Users Articles Orders Articles Types Log Book

```
(14:30) 29/05/2022 - ($System.Array) - Index was outside the bounds of the array.
(14:30) 29/05/2022 - ($System.Data.SqlClient.SqlConnection) - The DELETE statement conflicted with the REFERENCE constraint "o_
The statement has been terminated.
```

Log book van alle fouten die automatisch toegevoegd worden.

## Huisstijl

Welke huisstijl heb je gekozen? (logo, kleurpallet, fonts, ...).

Logo



Font

`/*Google font*/`

<https://fonts.googleapis.com/css2?family=Cormorant+Garamond:wght@300&family=EB+Garamond&display=swap>);

## Foutmeldingen

Invullen op het EINDE VAN HET PROJECT.

Beschrijf hier welke foutboodschappen je in de webshop hebt verwerkt en welke meldingen er dan komen op het scherm. (bv wanneer je een numerieke waarde moet ingeven, ...).

Please accept terms of use



Verplichte velden worden rood wanneer niet ingevuld



Email moet in de juiste vorm worden gegeven





Het paswoord dient 5 characters lang te zijn

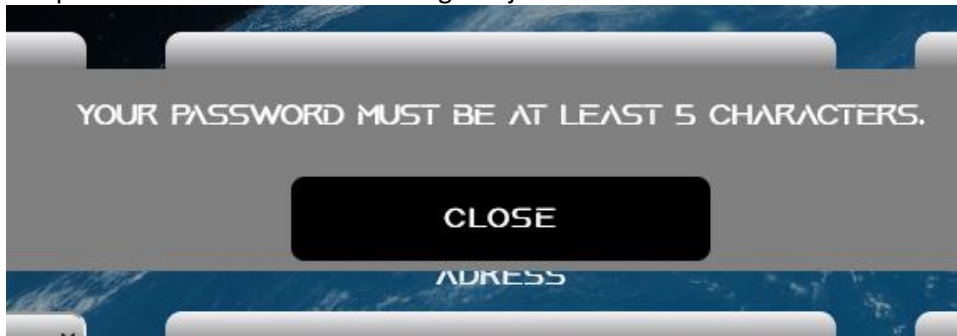

Er moet een datum worden geselecteerd

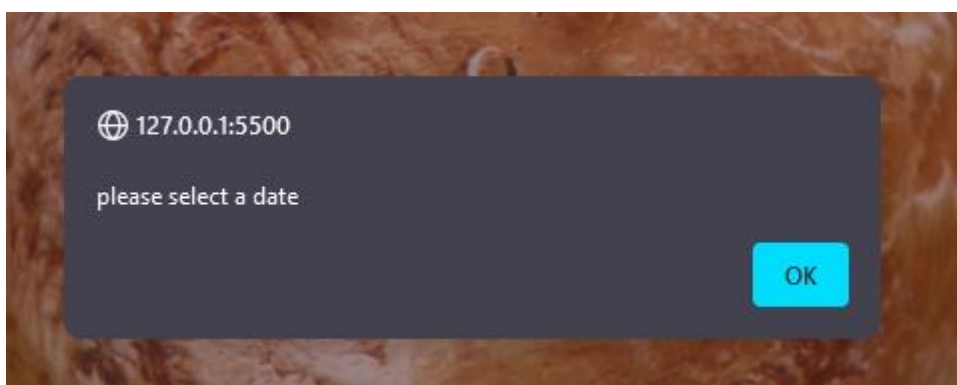

Niet beschikbare datums kunnen niet geselecteerd worden

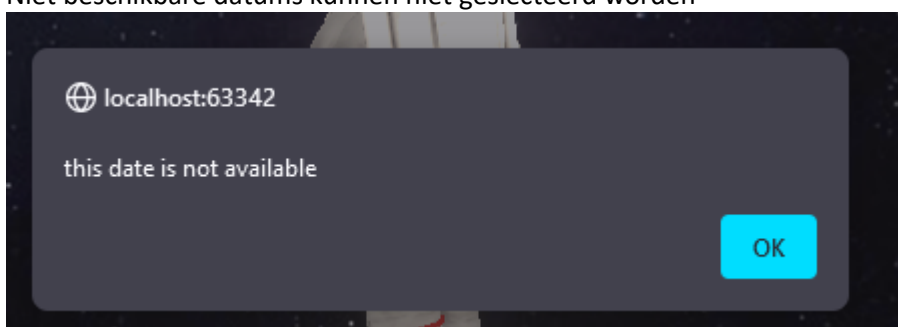

Eind datums mogen niet vroeger zijn dan de geselecteerde start datum

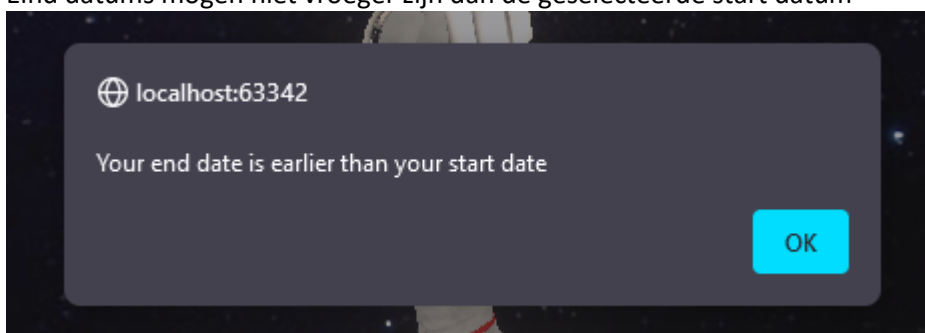

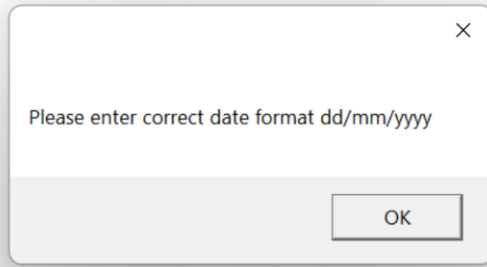

Incorrecte datum ingevoerd in wpf

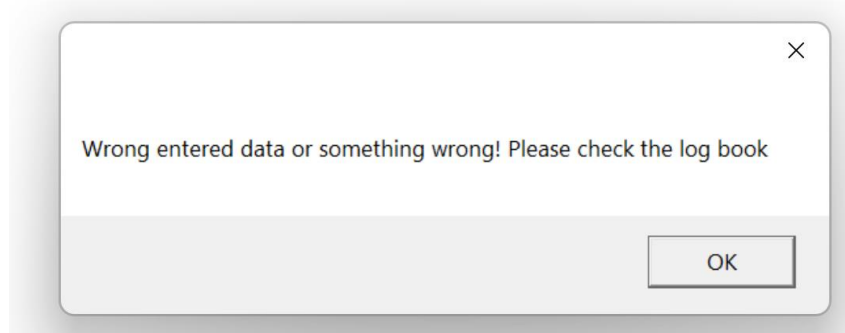

Iets is misgegaan met wpf proces van update insert of detete. Je kan altijd de data terug in logbook van wpf vinden.

### Testen

Beschrijf hier welke testen je hebt gedaan, wie, op welke momenten en hoe je dat hebt aangepakt.

Site bekijken als eindgebruiker en op verschillende manieren bekijken. Kijken hoe verschillende functionaliteiten werken en via breakpoints en values in de debugger fouten opsporen. Zo op zoek gaan naar fouten om de oorsprong hiervan te kunnen ontdekken.

### Oplevering Product Backlog

In/aanvullen op het EINDE VAN ELKE SPRINT.

Stel een tabel samen zoals in onderstaand VOORBEELD:

- Voeg de backlog items (user stories) per topic.
- In welke sprint was deze gepland.
- De realisatie kolom geeft aan in welke sprint deze werd opgeleverd, of niet werd opgeleverd.

Werkplekieren 2 - Programmeren				
Product Backlog			Planning	Realisatie
Nr	Topic	User story	Sprint nr	
1	Tech. setup	Azure devops configuratie	sprint 1	Sprint 1
2	Tech. setup	Git repos	sprint 1	Sprint 1
3	Tech. setup	Nuget ASP.net core API	Sprint 1	Sprint 1
4	Tech. setup	WPF app	Sprint 1	Sprint 1
5	Tech. setup	API userController	Sprint 1	Sprint 1
6	Tech. setup	SQL server install	Sprint 1	Sprint 1